LUNOV MAGNUS STRIP

MARTI MISTERIJA

VANREDNO IZDANJE BROJ 56

TRAGOVI NASKE

YU ISSN 0353-1260
9 770353 126016

CENA 470 DIN.

BUĐENJE DINOSAURUSA

NASTAVAK IZ PROŠLOG BROJA

TEKST: A. CASTELLI
CRTEŽ: S. TUIS

ČIPEKVE
RUMMMMMBBLE
ŠTA SE SAD DE-ŠAVA?
ČIPEKVE!
ČIPEKVE!

IZ MOČVARE...
...IZ PUKOTINA U STENAMA...
...IZ ŠUME...
...IZ PEĆINA...
...POČELA SU DA IZLAZE DŽINOVSKA ČUDOVIŠTA.

PA SU, KAO VOĐENA NEVIDLJI-
VOM RUKOM, POŠLA PREMA OD-
REĐENOJ TAČKI...
...RUŠEĆI SVE ŠTO BI IM SE
NAŠLO NA PUTU.
KRAŠ
AHHH!
RGHRRRRR!
AHHHH!

MARTI!
ŠTA JE OVO?
RRGHRR
NE RAZU-
MEM...
IZGLEDA DA IH NEŠTO
PRIVLAČI. ALI,
ŠTA?
NEE!
AHHHH!
KRAK!

RGHHRR!
TUNK!
JAVA... BARETE?... JESTE LI DOBRO?
RGHRRR!
SNAŽNI UDARAC O STUB OMOGU-ĆIO JE NEANDERTALCU...
...DA SE OSLOBODI VEZA NA RUKAMA.
KRUP!

DOK SE UŽASNI NAPAD NASTAVLJAO...
...A UROĐENICI PRESTRAVLJENI BEŽALI...
...ZAHVALJUJUĆI JAVINOJ POMOĆI ČLANOVI EKSPEDICIJE SU SE OS-LOBODILI KONOPACA.

BRZO... POŽURI!
SNAP!
BEŽIMO!
PAZI, JAVA, PAZI!
GHANK!
GGHHH

GGHHHH
GAAAANK!
KRUMPF
JESMO LI SVI TU?
JESMO, MISTERIJA.
IDEMO PREMA IZLAZU IZ DOLINE!

NE MOGU DA SHVATIM PONAŠANJE OVIH ŽIVOTINJA.
MNOGE VRSTE NISU MESOŽDERI, PA IPAK...
KAO DA SU POLUDELE! NAPADAJU SE MEĐUSOBNO!
MOŽDA OVO NIJE PRAVI TRENUTAK DA ZAPOČINJEMO NAUČNU RASPRAVU, ALI...
GLEDAJ, MARTI...
TVOJE ORUŽJE... VEROVATNO GA JE ISPUSTIO NEKI UROĐENIK.
DOBRO... TAKO SE OSEĆAM SIGURNIJIM.
NEMA VIŠE NI TRAGA OD DINOSAURUSA. SVI SU NAPUSTILI DOLINU.
PITAM SE SAMO ŠTA IH JE NA TO NAVELO.

U BAZI...
POGLEDAJTE!
ŠTA JE TO TAMO?
BAZU SKRIVENU U DŽUNGLI POTRESAO JE ZEMLJOTRES...
RRRUMMMMMBBLE
ZAČULI SU SE KORACI STOTINE DŽINOVSKIH NOGU...

STO MU GROMOVA!
ORUŽJE U RUKE!
AAHH!
NEE!
GAĐAJTE IH IZ MITRALJEZA!

PUCAJTE! PUCAJTE!
RATATATATATAT
EKSPLOZIVNI PROJEKTILI OBARALI SU DŽINOVSKA ČUDOVIŠTA.
BLAAM!
BLAAM!
ALI, ČAK I SMRTNO RANJENI, ONI SU NASTAVLJALI SVOJ POHOD...
AHHH!
AHHH!
AHHH!

BARAKE I INSTALACIJE SU POTPUNO UNIŠTENE...
KRAŠ
POŠTO SU OBAVILI „ZADATAK", GUŠTERI SU SE ZAUSTAVILI...
...PA NASTAVILI DA SE KREĆU POLAKO, KAO DA IH JE OPHRVAO NEKI IZNENADNI, SMRTONOSNI **UMOR**...
POKRETI SU IM BILI USPORENI...

ZBUNJENI, OGROMNI REPTILI KAO DA VIŠE NISU ZNALI KUDA DA IDU...
POČELI SU DA NASRĆU JEDAN NA DRUGOG...
GA-HONK!
...MEĐUSOBNO SE RASTRŽUĆI...
TRAS
...UNIŠTAVAJUĆI...
...U **BORBI** KAKVU ZEMLJA NIJE VIDELA VEĆ STO MILIONA GODINA...

EHRRRGGG
POSLEDNJI UDARCI REPOM...
...A ZATIM...
BRANG!
...TIŠINA!

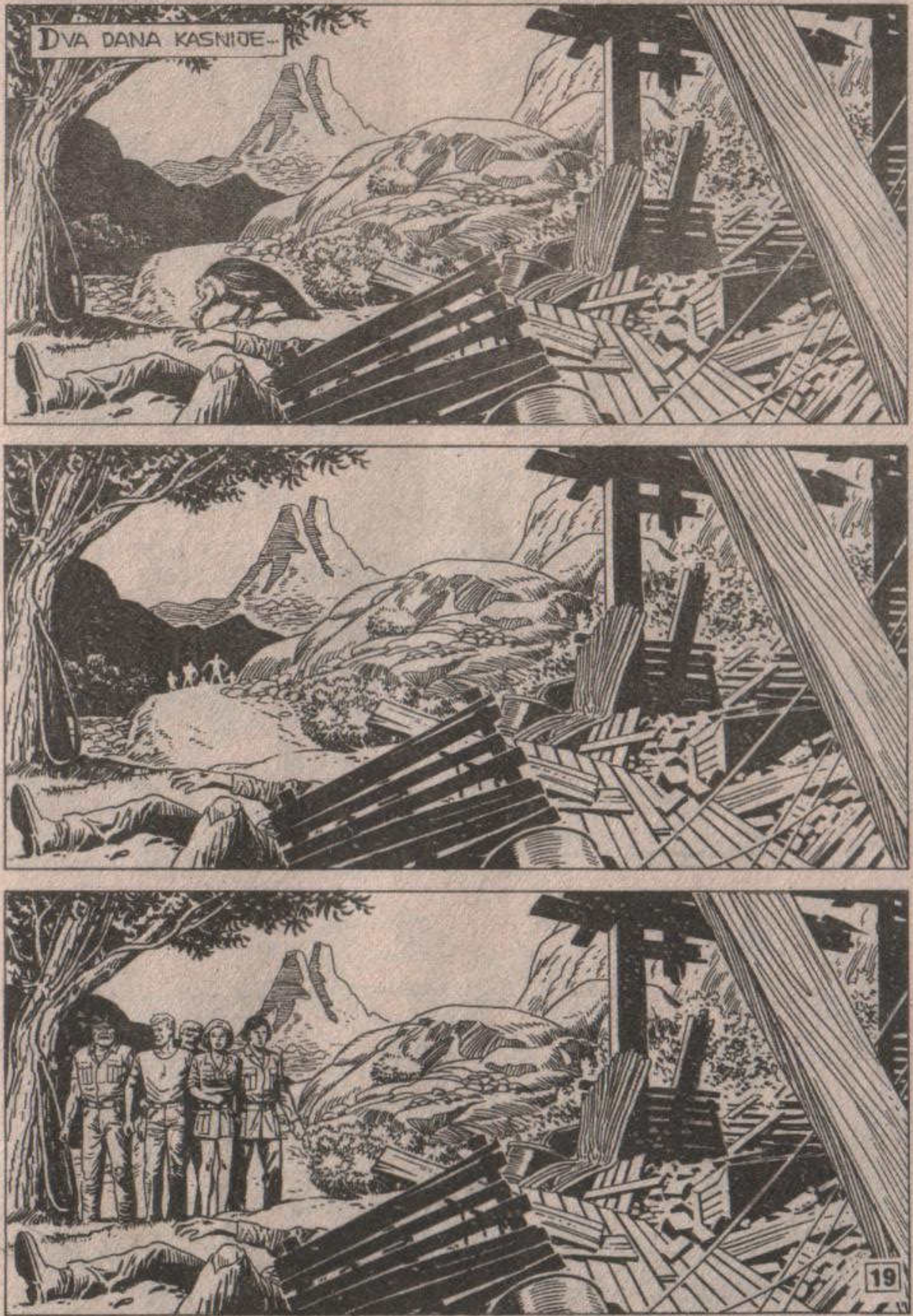
DVA DANA KASNIJE...

STO MU GROMOVA!
EVO IH... SVI SU MRTVI!
SVI!

BILO JE POPUT STRAŠ-NOG SNA.
MISTERIJA! MISTERIJA!
TAMO JE HELIKOPTER!
SAMO DA POG-LEDAM...IZGLEDA DA JE U DOB-ROM STA-NJU!

TOF TOF TOF
ŠTAVIŠE U ODLIČNOM!

„TAKO SMO STIGLI U LUSAKU, A ZATIM U NJUJORK."
„MADA NIJE OSTALA NIKAKVA FILMSKA DOKUMENTACIJA O TOJ NEOBIČNOJ PUSTOLOVINI, ARON JE IPAK BIO VRLO ZADOVOLJAN."
„JER, ZAHVALJUJUĆI EKSPEDICIJI KOJU JE ON FINANSIRAO, SPASENA JE ČUVENA NALIČNICA."
VLADA ZAMBIJE JE OBAVEŠTENA O POSTOJANJU RUDNIKA.
DRAGO MI JE ŠTO SU NAS LOKALNE VLASTI POHVALILE.
„A ŠTO SE DINOSAURUSA TIČE... NE SMATRAM SE DOVOLJNO STRUČNIM DA O NJIMA IZNOSIM MIŠLJENJE."

„ALI, SEĆAM SE ONOG OSEĆAJA LAKOĆE KOJI ME JE OBUZEO U TAJANSTVENOJ DOLINI. KAO DA TAMO GRAVITACIONA SILA DRUKČIJE DELUJE NEGO U OSTALIM DELOVIMA ZEMLJE."
VRLO REDAK, ALI NE I JEDINSTVEN FENOMEN. U SJEDINJENIM DRŽAVAMA, NA PRIMER...
„... POREĐ SARDAJN KRIKA, OKO 20 MILJA OD MEDFORDA..."
KUĆA TAJNI
„... NALAZI SE TAJANSTVENI ‚OREGON VORTEKS' NEKA VRSTA LUNA PARKA..."
„... GDE NAUČNICI IZ CELOG SVETA MOGU DA SE DIVE ŠUPLJINI PREČNIKA 4 METRA..."
„... U KOJOJ GRAVITACIONA SILA DEJSTVUJE DIJAGONALNO: PREDMETI PADAJU NIZ ZIDOVE RUPE, A VISAK SE LJULJA DIJAGONALNO."

PITAM SE DA LI JE „DOLINA DINOSAURUSA" MESTO SA NENORMALNOM GRAVITACIJOM GDE JE GRAVITACIONA SILA OSLABLJENA...
„... ILI SE, DA BUDEM PRECIZNIJI, NIJE UVEĆAVALA KADA JE, KAO ŠTO TO NAUČNICI TVRDE, PRE NEKOLIKO MILIONA GODINA NEKI SATELIT PAO NA ZEMLJU."
„TA KAT TROFA JE MOGL A STVORI DEKOMPE ZACIJU, POVEĆA GRAVITACIJU LE PLANE "
KRRRAAAAAŠŠ!!
„REZULTAT? ŽIVOTINJE KOJE SU VEĆ BILE DOSTIGLE KRAJNJU GRANICU ODNOSA IZMEĐU TEŽINE I MUSKULATURE ODJEDNOM SU POSTALE JOŠ TEŽE..."
„... I BRZO SU UGINULE NE MOGUĆI DA IZDRŽE TERET VLASTITE TEŽINE."

KAO STARI TROMI MAČAK KOJEG SAM IMAO KAD SAM BIO DEČAK...
"...KOJI JE NEPOSREDNO PRED SMRT ODJEDNOM POSTAO ŽIVAHAN..."
"...PA SAM BIO POVEROVAO DA JE OZDRAVIO..."
VAM
MIJAO!
TUMP
BAM
"...POSLE POSLEDNJE, KRVAVE BORBE..."
"...OGROMNI REPTILI ZAUVEK SU NAPUSTILI ZEMLJU."
KRAJ

TRAGOVI NASKE

TEKST: PROSPERI • CRTEŽ: A. CHIAROLLA

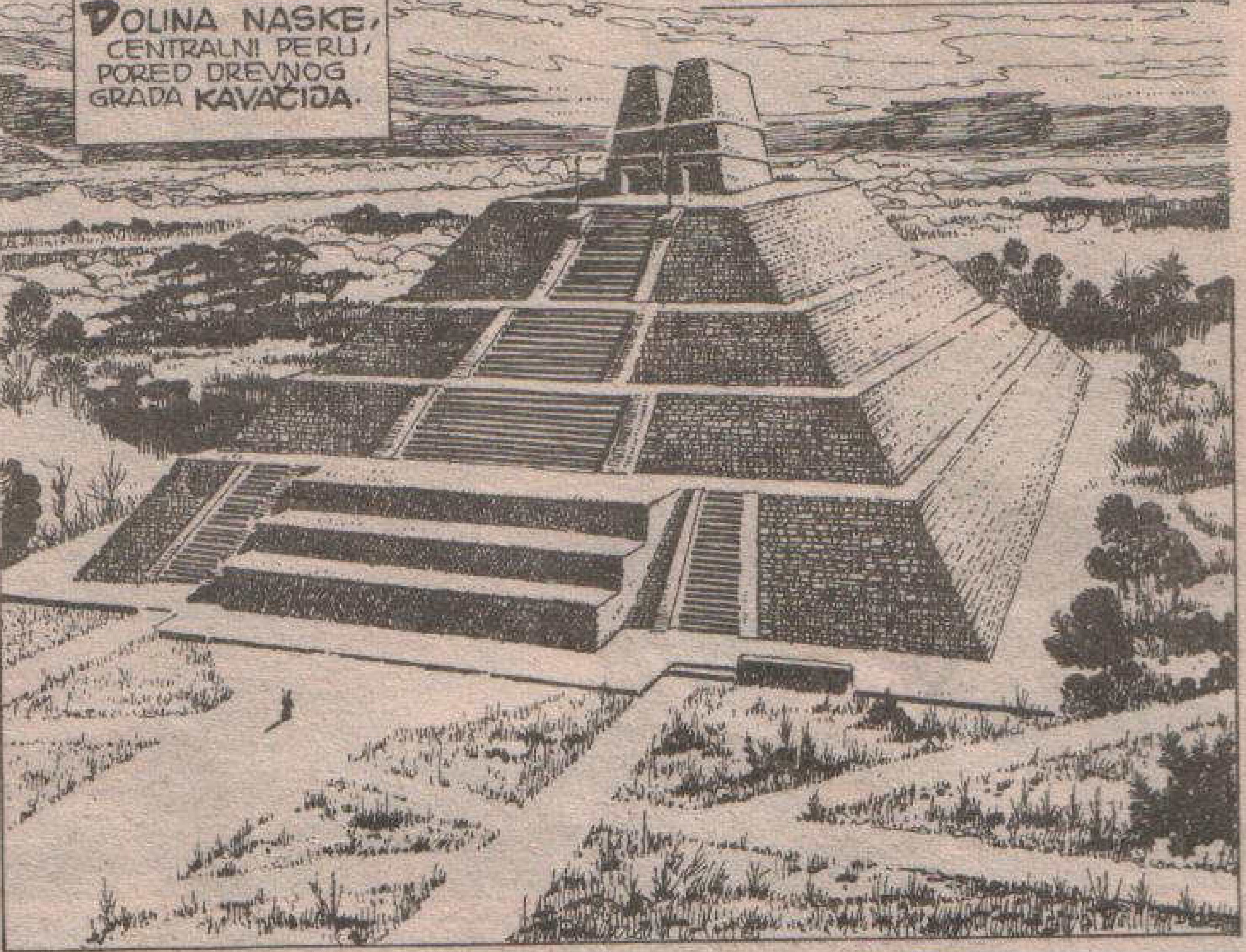

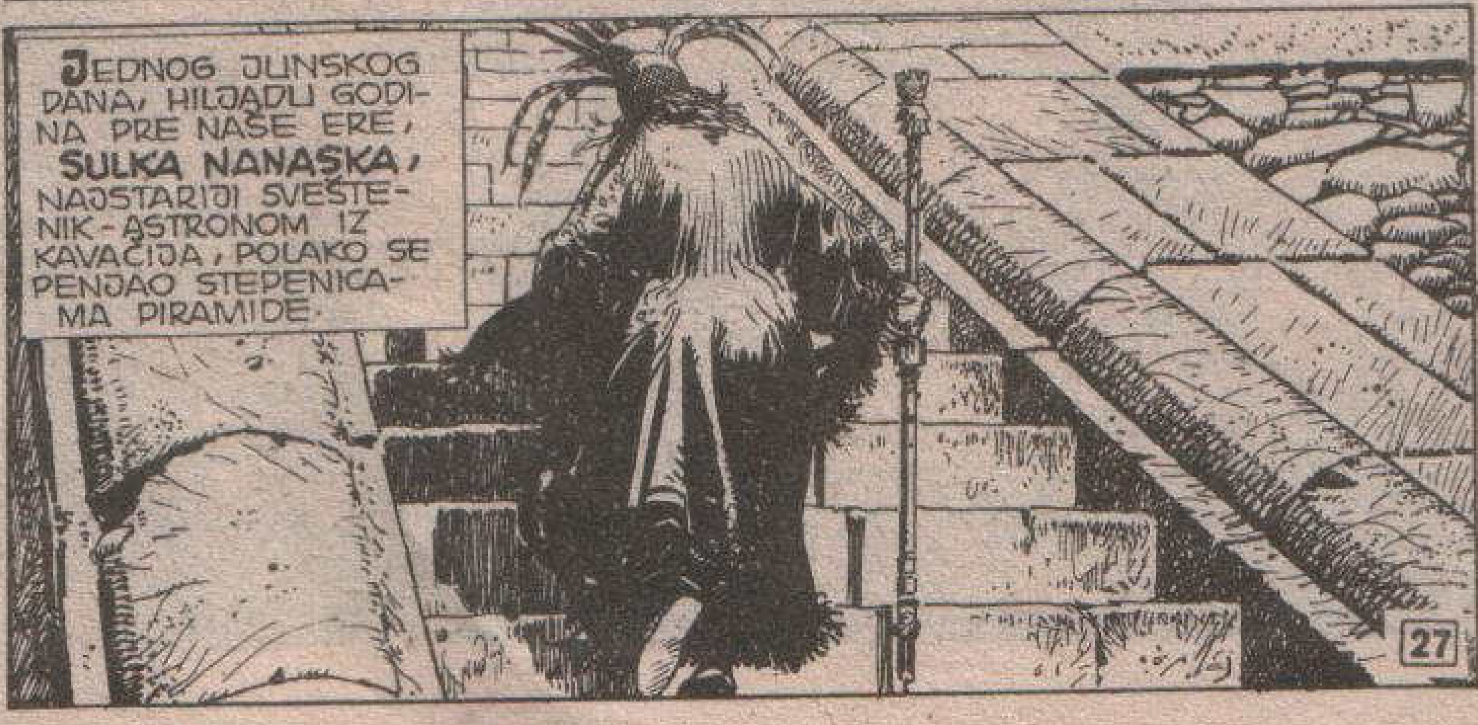

DA LI JE KUC-NO ČAS, O SOMO?
JOŠ NIJE, INGALE.
VELIKI CRTEŽ NIJE ZAVRŠEN NEDOSTAJE MU NEKOLIKO CRTA.
UBRZO ĆE DOĆI VREME A TADA ĆE SE NA-ŠI NEPRI-JATELJI VRATITI...
...JER ĆE SE NA NJIH SRUČITI **VATRENI POTOP.**

JA, **SULKA NANASKA,** TO VIDIM, TO ZNAM. KAD PORUKA BUDE ZAVRŠENA...
...KAD SVAKA CRTA BUDE NA SVOM MESTU, KAD SVE BUDE REČENO I NAPISANO...
...**NAROD NASKE ĆE POBEDITI!**
TO VREME JE BLIZU... **BLIZU!**

NJUJORK, UNIVERZITET KOLUMBIJA...
NAT ŠAPIRO JE USPEO U POSLU. SAD JE DIREKTOR INSTITUTA ZA PALEONTOLOGIJU NA UNIVERZITETU.
MARTI, PREDSTAVLJAM TI AJNU SEGARD, NAUČNICU KOJA PROUČAVA ANTIČKE CIVILIZACIJE.
HMM... PO IMENU BIH REKAO DA STE DANSKOG POREKLA.
POTIČEM SA GRENLANDA, PROFESORE MISTERIJA.
TAČNIJE REČENO, JA SAM GOTOVO PRAVA ESKIMKA. IMAM SAMO PONEKU KAP NORVEŠKE KRVI.
AJNA SEGARD JE AUTOR ZANIMLJIVE STUDIJE O CIVILIZACIJAMA KOJE SU ŽIVELE NA ZEMLJI PRE OPŠTEG POTOPA.

VIDITE, MOJA TEORIJA JE DA JE U POSTVAVILONSKO VREME NA ZEMLJINOJ KUGLI POSTOJALO OSAM CIVILIZACIJA.
NA KARIBIMA, ANDIMA, U DOLINI SMRTI...
NA GRENLANDU, NA ARABIJSKOM POLUOSTRVU, U INDIJI I PUSTINJI GOBI...
...A OSMA SE NALAZILA NA JOŠ NEUTVRĐENOM PODRUČJU JUŽNE HEMISFERE. NJENIH TRAGOVA IMA U AUSTRALIJI I NA ANTARKTIKU.

„TIH OSAM CIVILIZACIJA ŽIVELE SU GOTOVO ISTOVREMENO I IMALE DOSTA ZAJEDNIČKIH KARAKTERISTIKA: VISOK KULTURNI I TEHNOLOŠKI NIVO, MNOGO VIŠI NEGO ŠTO MOŽEMO DA ZAMISLIMO."
„IŠČEZLE SU NEOČEKIVANO I U ISTOM PERIODU... A NAJINTERESANTNIJE JE TO DA SU SE NA PROSTORIMA GDE SU SE NALAZILE NAŠLI OSTACI SLIČNI ONIMA NAKON NUKLEARNIH EKSPLOZIJA."
„NA OSNOVU TOGA SE LAKO MOŽE PRETPOSTAVITI DA SU KORISTILI ATOMSKU ENERGIJU U NEKOM SVETSKOM RATU..."
„...KOJI JE IZAZVAO KATAKLIZMU I KLIMATSKE POREMEĆAJE KOJI SU U MNOGIM KULTURAMA POZNATE KAO POTOP."
OSAM CIVILIZACIJA... HMM... PREMA LEGENDAMA, U TA DAVNA VREMENA DVE CIVILIZACIJE SU SE BORILE ZA PREVLAST.

DVE VRLO POZNATE CIVILIZACIJE KOJE JE PROGLUTAO OKEAN.
HOĆETE REĆI ATLANTIDA I MU?
NARAVNO. ALI TA TEORIJA SE NE PROTIVI MOJOJ, ČAK PREDSTAVLJA NJENO POJEDNOSTAVLJENJE. AKO SE ATLANTIDA POISTOVETI SA CIVILIZACIJOM KOJA JE NASTALA U PROSTORU KARIBA...
... A MU SA ONOM KOJA JE POSTOJALA U AUSTRALIJSKOM PACIFIKU... I KAD SE PRETPOSTAVI DA SU RAZNE CIVILIZACIJE BILE POVEZANE SA JEDNOM OD OVE DVE... KAKO BISMO IH MOGLI NAZVATI?
ISTOČNA I ZAPADNA, ZAR NE?
DA... NA TAJ NAČIN SE SVE SLAŽE, ZAR NE?
SVAKAKO... SVE SE SAVRŠENO SLAŽE.
MADA, NA ŽALOST, NE RASPOLAŽEMO NIJEDNIM DOKAZOM DA BISMO SA SIGURNOŠĆU MOGLI TVRDITI DA SU TE DVE CIVILIZACIJE POSTOJALE.

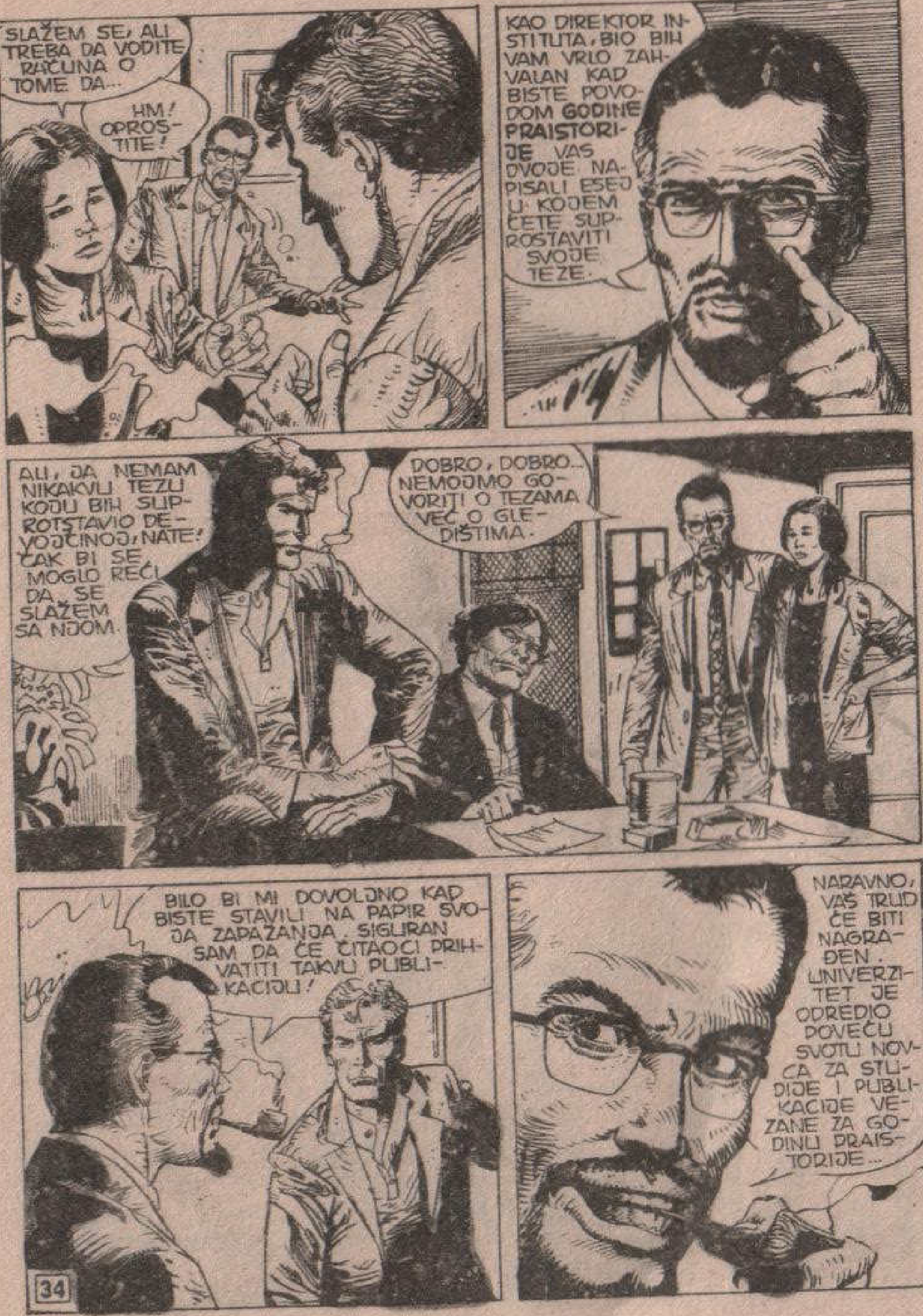
SLAŽEM SE, ALI TREBA DA VODITE RAČUNA O TOME DA...
HM! OPROSTITE!
KAO DIREKTOR INSTITUTA, BIO BIH VAM VRLO ZAHVALAN KAD BISTE POVODOM GODINE PRAISTORIJE VAS DVOJE NAPISALI ESEJ U KOJEM ĆETE SUPROSTAVITI SVOJE TEZE.
ALI, JA NEMAM NIKAKVU TEZU KOJU BIH SUPROTSTAVIO DEVOJČINOJ, NATE! ČAK BI SE MOGLO REĆI DA SE SLAŽEM SA NJOM.
DOBRO, DOBRO... NEMOJMO GOVORITI O TEZAMA VEĆ O GLEDIŠTIMA.
BILO BI MI DOVOLJNO KAD BISTE STAVILI NA PAPIR SVOJA ZAPAŽANJA. SIGURAN SAM DA ĆE ČITAOCI PRIHVATITI TAKVU PUBLIKACIJU!
NARAVNO, VAŠ TRUD ĆE BITI NAGRAĐEN. UNIVERZITET JE ODREDIO POVEĆU SVOTU NOVCA ZA STUDIJE I PUBLIKACIJE VEZANE ZA GODINU PRAISTORIJE...

...A DA IMAM OVLAŠĆENJE DA ODLUČIM O KORIŠĆENJU TIH SREDSTAVA.
HMM...
S OBZIROM NA SADAŠNJE STANJE MOG BANKOVNOG RAČUNA, MALO VIŠE NOVCA MI SIGURNO NE BI ŠKODILO.
DOBRO, NATE! AKO SE DEVOJKA SLAŽE... POKUŠAĆU DA PRONAĐEM MALO VREMENA.
NEMA PROBLEMA.
DOBRO. ONDA ĆU VAM STAVITI NA RASPOLAGANJE JEDNU SOBU U BIBLIOTECI.
HVALA.
DEO POSLA ĆEMO MOĆI DA OBAVIMO U MOJOJ KUĆI. KAO ŠTO ZNAŠ, POSEDUJEM VELIKU DOKUMENTACIJU I CELA ARHIVA MI SE NALAZI U MEKINTOŠU.
KAKO HOĆEŠ.
DOBRO, ADNA! KAD ĆEMO POČETI?
U PONEDELJAK.

NEBO NAD CENTRALNIM PERUOM...
UPRAVO NADLEĆEMO DOLINU REKE INSENIO. TAMNA TRAKA KOJU VIDITE PREDSTAVLJA PANAMERIČKU AUTOSTRADU.
OVDE POČINJE PAMPA JUMANA-KOLORADA, JEDNA OD NAJVEĆIH PUSTINJSKIH ZONA U UNUTRAŠNJOSTI PERUA.
POGLEDAJTE DOLE! UBRZO ĆETE UGLEDATI JEDNO OD SVETSKIH ČUDA...
...GRANDIOZNO DELO NASTALO PRE HILJADU GODINA. STVORIO GA JE NAROD KOGA SMO NAVIKLI DA NAZIVAMO PRIMITIVNIM.

CRTEŽI KOD NASKE!
NEVEROVATNO!
IMPRESIVNO, ZAR NE? ZAMISLITE: DELO KOJE SE VIDI SAMO S NEBA...
DIVNO!
...A NAČINIO GA JE NAROD KOJI, PREMA SVIM ISTORIJSKIM SAZNANJIMA NIJE MOGAO POZNAVATI VEŠTINU LETENJA.
U DUŽINI OD PEDESET KILOMETARA PAMPA JE PREKRIVENA STOTINOM ZAPISA, OBRAZOVANIH OD DUGIH, SAVRŠENO PRAVILNIH LINIJA...

...I MNOGOBROJNIM CRTEŽIMA KOJI PREDSTAVLJAJU ŽIVOTINJE, KAO ŠTO JE OVAJ DŽINOVSKI PAUK...
...ILI MAJMUN MAKISAPA OGROMNOG REPA...
PREDIVNO!
...PTICE SVIH OBLIKA I VELIČINA...
KOLIBRI... PIKAFLOR...
A ZATIM... ALI, ŠTA...?!

DO VRAGA! NE... NIJE MOGUĆE!
ŠTA JE, PRIJATELJU?
DA NE VIDIM SVOJIM OČIMA, NE BIH POVEROVAO!
OPROSTITE, ALI MORAMO SMESTA DA SE VRATIMO U LIMU!
ŠTA STE VIDELI?
ŠTA SE TO, U STVARI, DEŠAVA?
NE MOGU IM REĆI... SMATRAĆE DA SAM LUD!
ALI, ISTINA JE... MADA LIČI NA LUDOST!

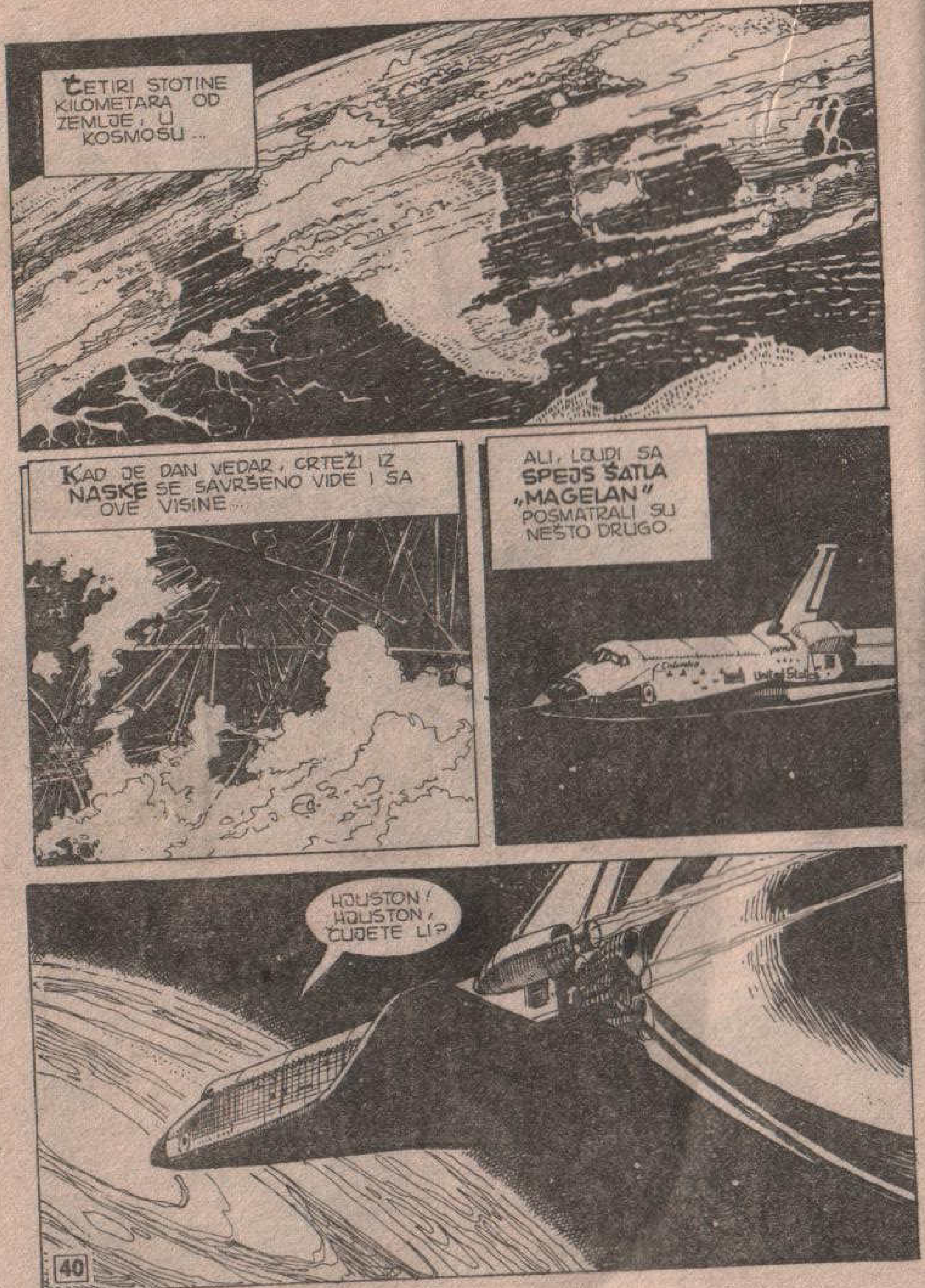
ČETIRI STOTINE KILOMETARA OD ZEMLJE, U KOSMOSU...
KAD JE DAN VEDAR, CRTEŽI IZ NASKE SE SAVRŠENO VIDE I SA OVE VISINE...
ALI, LJUDI SA SPEJS ŠATLA „MAGELAN" POSMATRALI SU NEŠTO DRUGO.
HJUSTON! HJUSTON, ČUJETE LI?

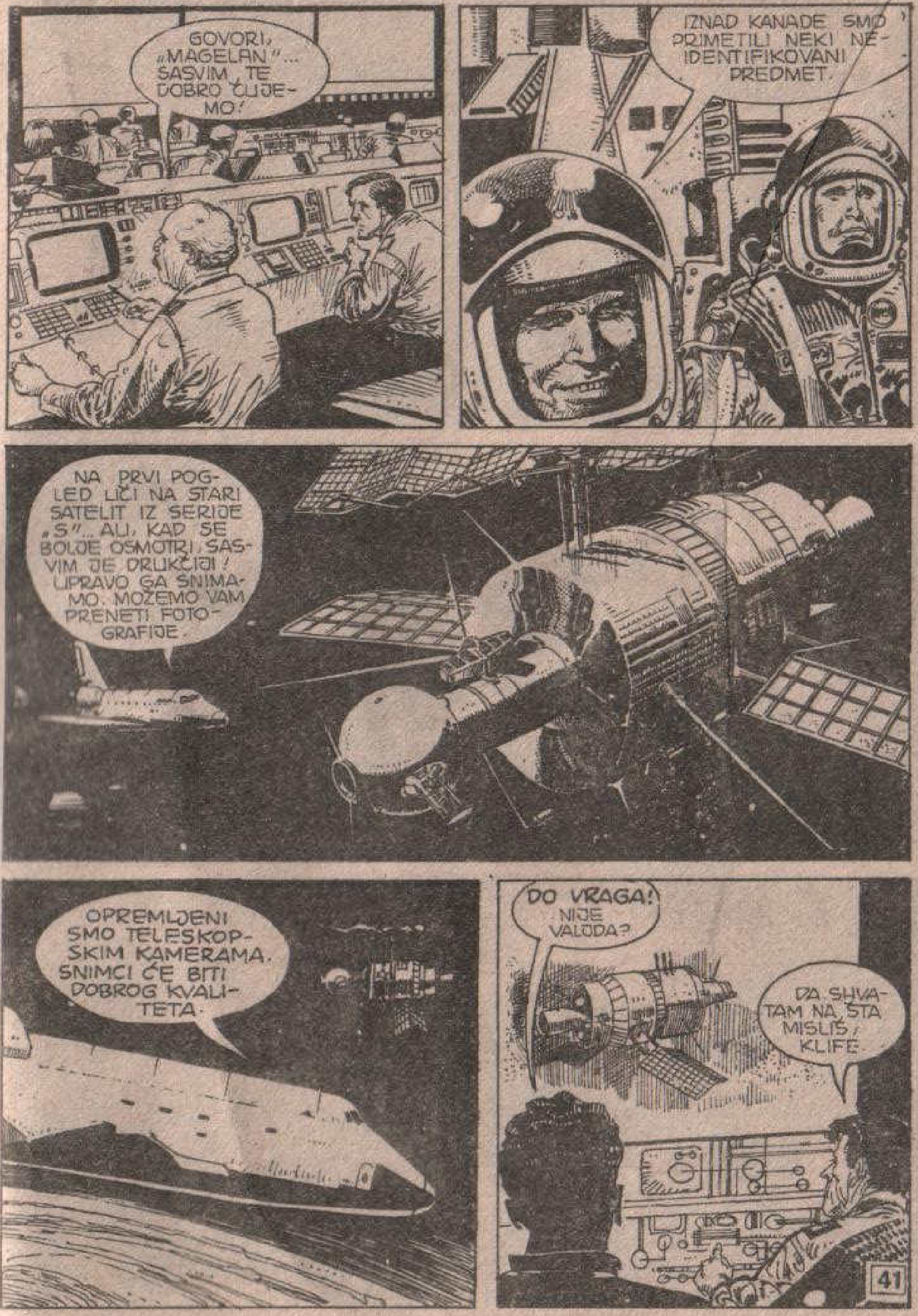
GOVORI, „MAGELAN"... SASVIM TE DOBRO ČUJEMO!
IZNAD KANADE SMO PRIMETILI NEKI NEIDENTIFIKOVANI PREDMET.
NA PRVI POGLED LIČI NA STARI SATELIT IZ SERIJE „S"... ALI, KAD SE BOLJE OSMOTRI, SASVIM JE DRUKČIJI! UPRAVO GA SNIMAMO. MOŽEMO VAM PRENETI FOTOGRAFIJE.
OPREMLJENI SMO TELESKOPSKIM KAMERAMA. SNIMCI ĆE BITI DOBROG KVALITETA.
DO VRAGA! NIJE VALJDA?
DA SHVATAM NA ŠTA MISLIŠ, KLIFE.

MOGAO BI BITI PROTOTIP NEPOZNATOG SATELITA-UBICE... NA TAKVE SMO VEĆ NAILAZILI.
TO JE SAMO PRETPOSTAVKA, ALI...
HOUSTON... HOUSTON! ČEKAMO UPUTSTVA!
ČUJETE LI NAS, „MAGELAN"? ZASAD NIŠTA NE PREDUZIMAJTE. NASTAVITE DA POSMATRATE NLO SA NAJMANJEG MOGUĆEG RASTOJANJA...
ALI NEMOJTE MU SE SUVIŠE PRIBLIŽAVATI. A NAROČITO NEMOJTE POKUŠAVATI DA SE UKRCATE NA NJEGA.
TO BI MOGLO DA IZAZOVE NEŽELJENI INCIDENT.
PRIMLJENO.

I JOŠ NEŠTO! SVAKOM SAOPŠTENJU O TOM PREDMETU DAJTE ŠIFRU UNO. ZASAD NIKO NE SME DA ZNA ZA VAŠE OTKRIĆE.
DOBRO.
...NIKO NE SME DA ZNA ZA VAŠE OTKRIĆE.
NA PERIFERIJI DE MOINA, OHAJO...
NE BOJTE SE, HOUSTON. SVE ĆE OSTATI TAJNA.
PAZI, PAZI!
JEDAN OD MNOGIH RADIO-AMATERA KOJI PROVODE NOĆI HVATAJUĆI GLASOVE IZ ETRA...
KAKVA SREĆA ŠTO VEČERAS NISAM OTIŠAO U BIOSKOP!
UPRAVO SAM DOŠAO DO SVEMIRSKE TAJNE GODINE! KO ZNA KOLIKO ĆE „VAŠINGTON POST" BITI SPREMAN DA MI PLATI ZA OVAKVU INFORMACIJU!

I ZAISTA, SLEDEĆEG DANA...
U SVEMIRU OTKRIVEN NEIDENTIFIKOVANI OBJEKAT
DA LI SE RADI O VODNOM SATELITU?
„NASA JE DEMANTOVALA VEST, ALI MLADI RADIO-AMATER IZ OHAJA TVRDI DA POSEDUJE MAGNETOFONSKI SNIMAK RAZGOVORA...“
ČAJ JE IZVRSTAN! A SADA BISMO MOGLI DA NASTAVIMO.
ŠTA? OH, NARAVNO!
HM... OPROSTITE ŠTO VAS PITAM, AJNA, ALI VI STE JEDINI STRUČNJAK KOGA ZNAM.
SAMO RECITE, MISTERIJA. LAŠKA MI ŠTO...
U SUSEDNOJ SOBI...
ZDRAVO, JAVA!
MMMGH!

PA... VOLEO BIH DA ČUJEM DA LI JE TAČNO DA SE ESKIMI POZDRAVLJAJU NA ONAJ NEOBIČAN NAČIN.
HOĆETE REĆI, NOSOM?
DANAS VIŠE NE. ALI, I JA SAM TO NAUČILA KAO MALA, PRE NEGO ŠTO SAM SE PRESELILA U AMERIKU.
TREBA LAKO I NEŽNO PRITISNUTI, PA POLAKO POKRETATI NOS... OVAKO!
!
ZDRAVO, MAR...
HM... ZDRAVO, DIJANA. UĐI!
NIJE POTREBNO! MISLIM DA SAM DOVOLJNO VIDELA!

HM, JA...
MARTI MISTERIJA! ZNALA SAM DA SI PRILIKOM SVOJIH PUSTOLOVINA SRETAO MNOGO DEVOJAKA...
...ALI NISAM OČEKIVALA DA ĆEŠ BITI TAKO DRZAK DA IH DOVODIŠ I KUĆI!
ČEKAJ, JA...
ZBOGOM!
TRAS
OH, NE!
UGH!
ŽAO MI JE, MARTI... JA SAM KRIVA!
NE TREBA DA SE IZVINJAVATE, AJNA! PUNOLETAN SAM, VAKCINISAN I POZNAJEM SVE RIZIKE SVOG POSLA.
DIJANI ĆU SE JAVNO IZVINITI I SIGURAN SAM DA... HEJ! NEKO ZVONI!

MOŽDA JE ONA! VRAĆA SE DA NASTAVI SVAĐU...
...ILI SE POKAJALA ZBOG SVOJE GLUPE LJUBOMORE, PA HOĆE...
KLIK
ZDRAVO, PROFESORE. JA SAM DEJV HAUPTMAN I ŠALJE ME KRIS TAUER.
?!?
KRIS? KAKO JE KRIS? NISAM GA VIDEO OD VREMENA SKENERSA.
PA, JOŠ JE DOBRO.
ŠTA IMA NOVO? DA NISAM OPET POTREBAN ONIMA GORE?
REKLO BI SE DA JESTE, MISTERIJA.

VLADA JE DOBILA ZAHTEV... RECIMO, OD PERUANSKOG KONZULATA. IZGLEDA DA SE U DOLINI NASKE DEŠAVA NEŠTO VRLO ČUDNO.
NASKE?
A ŠTA BI MOGLO DA SE DEŠAVA U DOLINI U KOJOJ JE VREME STALO PRE VIŠE **HILJADA GODINA?**
SAMI PROSUDITE... OVDE SE NALAZI NAJNOVIJA FOTO-DOKUMENTACIJA...
...NARAVNO, STROGO POVERLJIVA!
SVAKAKO!
SAMO ZA VAŠE OČI
OVE FOTOGRAFIJE JE NAČINIO PERUANSKI VOJNI AVION JUČE POPODNE.
SIGURNI STE DA SE NE RADI O TRIKU ILI FOTO-MONTAŽI?
APSOLUTNO!

ALI, ČIJE JE OVO DELO?
ODGOVOR NA TO PITANJE NIJE MI POZNAT.
TO ĆETE MOĆI SAZNATI NA LICU MESTA UKOLIKO PRISTANETE DA ME PRATITE!
TREBALO BI DA ODEM TAMO?
ZATO SAM I DOŠAO, KAO ŠTO SAM VAM REKAO. PERUANSKA VLADA JE ZATRAŽILA POMOĆ NAŠE VLADE DA BI RAZREŠILA TU TAJNU.
A MISTER TAUER SMATRA DA STE VI NAJVEĆI STRUČNJAK KOGA IMAMO ZA PROBLEME POPUT OVOG.
HMM... ZNAČI, RADI SE O ZVANIČNOM ZADATKU?
ZVANIČNOM, ALI **NEFORMALNOM...** AKO SHVATATE ŠTA TIME ŽELIM DA KAŽEM.
NARAVNO... BEZ SUVIŠNOG PUBLICITETA. HMM... U DRUGOJ PRILICI BIH VAS ZAMOLIO DA MI DOZVOLITE DA RAZMISLIM...
...ALI U OVOM SLUČAJU ODMAH PRISTAJEM.
U REDU.

DOBRO. DAJTE MI NEKOLIKO SATI DA SE SPAKUJEM. POLAZIMO VEČERAS!
ONDA ĆU OKO ŠEST SVRATITI PO VAS. U REDU?
MMGHH!
HM... NADAM SE DA ĆETE MI OVOGA PUTA DOZVOLITI DA POVEDEM I SVOG ASISTENTA.
SVAKAKO! AGENCIJA SE UVERILA OD KOLIKE JE ON KORISTI.
UPRKOS NJEGOVOM NEOBIČNOM IZGLEDU, JAVA SE POKAZAO ODANIM I POSLUŠNIM.
U REDU. ONDA, DO VIĐENJA.
NEVEROVATNO! ZAISTA NEVEROVATNO!
ŠTA JE, MARTI? NEŠTO STE ZBUNJENI.
JESAM, AJNA.
PREPORUČILI SU MI DA O OVOME NIKOME NE GOVORIM. ALI, MI, KAO KOLEGE, MOŽEMO IMATI POVERENJA JEDNO U DRUGO. MISLIM DA ONO ŠTO SE DOGAĐA NA VISORAVNI NASKA I VAS INTERESUJE.
NASKA?

DA. SIGURNO STE SE TIME BAVILI PROUČAVAJUĆI DREVNU CIVILIZACIJU ANDA.
NA ANDIMA SE NALAZIO JEDAN OD OSAM CENTARA SVETSKIH CIVILIZACIJA.
DOBRO. ONDA VEROVATNO ZNATE DA SU CRTEŽI KOD NASKE NACRTANI PRE NEKOLIKO HILJADA GODINA.
PRE ČETIRI HILJADE GODINA, A VEROVATNO I VIŠE.
EVO... POGLEDAJTE OVE SNIMKE IZ VAZDUHA. NARAVNO, I VI STE DUŽNI DA ČUVATE PROFESIONALNU TAJNU.
VIDITE LI?
ALI... ALI... OVAKVI CRTEŽI NE POSTOJE! NIKADA IH NISAM VIDELA!
TAKO JE BILO... SVE DO JUČE! NA VISORAVNI NASKE SU SE POJAVILI NOVI CRTEŽI!
NEVEROVATNO!

VIDITE LI? OVA PTICA... OVA JOŠ NEDOVRŠENA RIBA...
AKO NIJE TRIK, ONDA JE NEŠTO NEOBJAŠNJIVO!
ALI KO JE AUTOR TIH CRTEŽA?
TO ĆU SAMO TAMO MOĆI DA SAZNAM.
IDETE LI U NASKU?
DA, NA ZAHTEV VLADE... POLAZIM VEČERAS.
IZNENADA...
OOH...
AJNA?!..
ŠTA VAM JE, AJNA?
NE... NIŠTA, VRTOGLAVICA...

EVO, VEĆ MI JE DOBRO. U POSLEDNJE VREME SAM MNOGO RADILA.
HOĆETE LI DA VAS OTPRATIM KUĆI?
NE... NE, HVALA! TREBA DA SE SPREMITE ZA PUT. SEM TOGA, SAD MI JE DOBRO.
ŽELIM VAM MNOGO SREĆE, MARTI.
NEĆU DUGO BITI ODSUTAN. KADA SE VRATIM, SVE ĆU VAM ISPRIČATI.
DO VIĐENJA!
MARTI...
DO SKOROG VIĐENJA!

AJNA SEGARD JE KORAČALA NJUJORŠKIM ULICAMA NE PRIMEĆUJUĆI NIŠTA OKO SEBE.
ZAŠTO ME JE ONA FOTOGRAFIJA TOLIKO UZBUDILA?
MOŽDA... MOŽDA SAD RAZUMEM...
PONOVO JE POČELO... I NE SME, NE SME DA STIGNE DO DNA!
MORAM GA SPREČITI... ALI PRVO TREBA DA SAZNAM NEŠTO VIŠE O NJEMU.
1
BAR

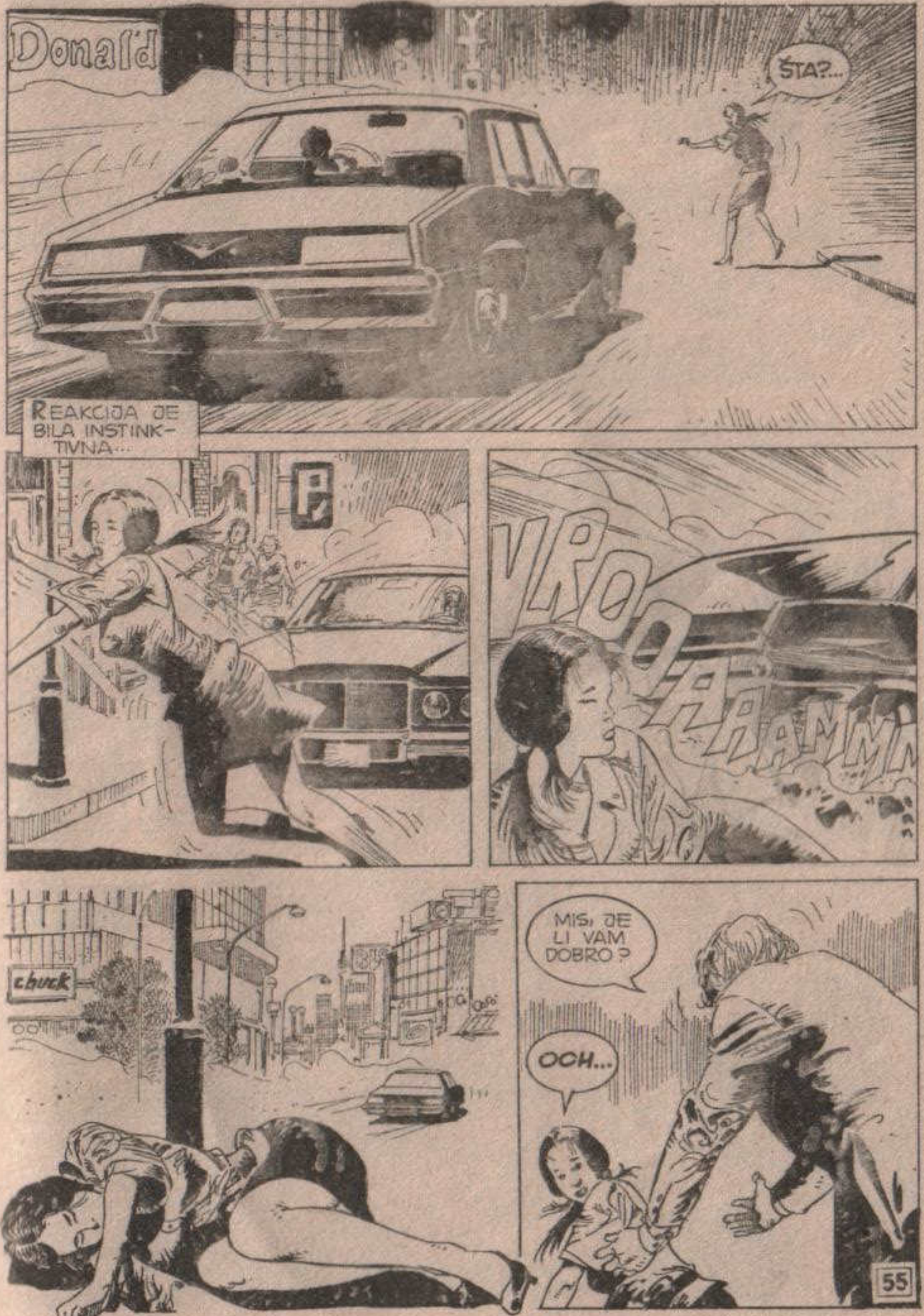

Donald
ŠTA?...
REAKCIJA JE BILA INSTINKTIVNA...
VROOAAMMM
chuck
MIS, JE LI VAM DOBRO?
OCH...

LIMA, MEĐUNARODNI AERODROM HORGE ŠAVES.
MISTER HAUPTMAN? JA SAM PUKOVNIK EUGENIO ANDRADE IZ PERUANSKE AVIJACIJE... ODGOVORAN ZA ZONU NASKE.
LIMA
32 Fi
DRAGO MI JE, PUKOVNIČE.
VI STE, ZNAČI, ČUVENI MARTI MISTERIJA.
OVO JE MOJ POMOĆNIK JAVA.
DA, ČUO SAM ZA NJEGA... DRAGO NAM JE ŠTO STE DOŠLI.
GGHH

ODMAH ĆEMO KRENUTI, SEM AKO NE ŽELITE DA SE ODMORITE I POPIJETE ČAŠU PISKA.
PARKING
HVALA, PUKOVNIČE, ALI SUVIŠE JE JAK ZA MOJ UKUS I OVU VRUĆINU.
KASNIJE...
ŠTA SE DEŠAVA U NASKI, PUKOVNIČE? IMA LI NOVIH CRTEŽA?
DOBRO... U TOM SLUČAJU ĆEMO PRODUŽITI AVIONOM DO PALPE.
KAKO DA NE! SVAKOG DANA IH SE POJAVLJUJE SVE VIŠE!
A DA LI STE OTKRILI KO IH STVARA?
NARAVNO. ALI, TO ĆETE UTVRDITI NA LICU MESTA.

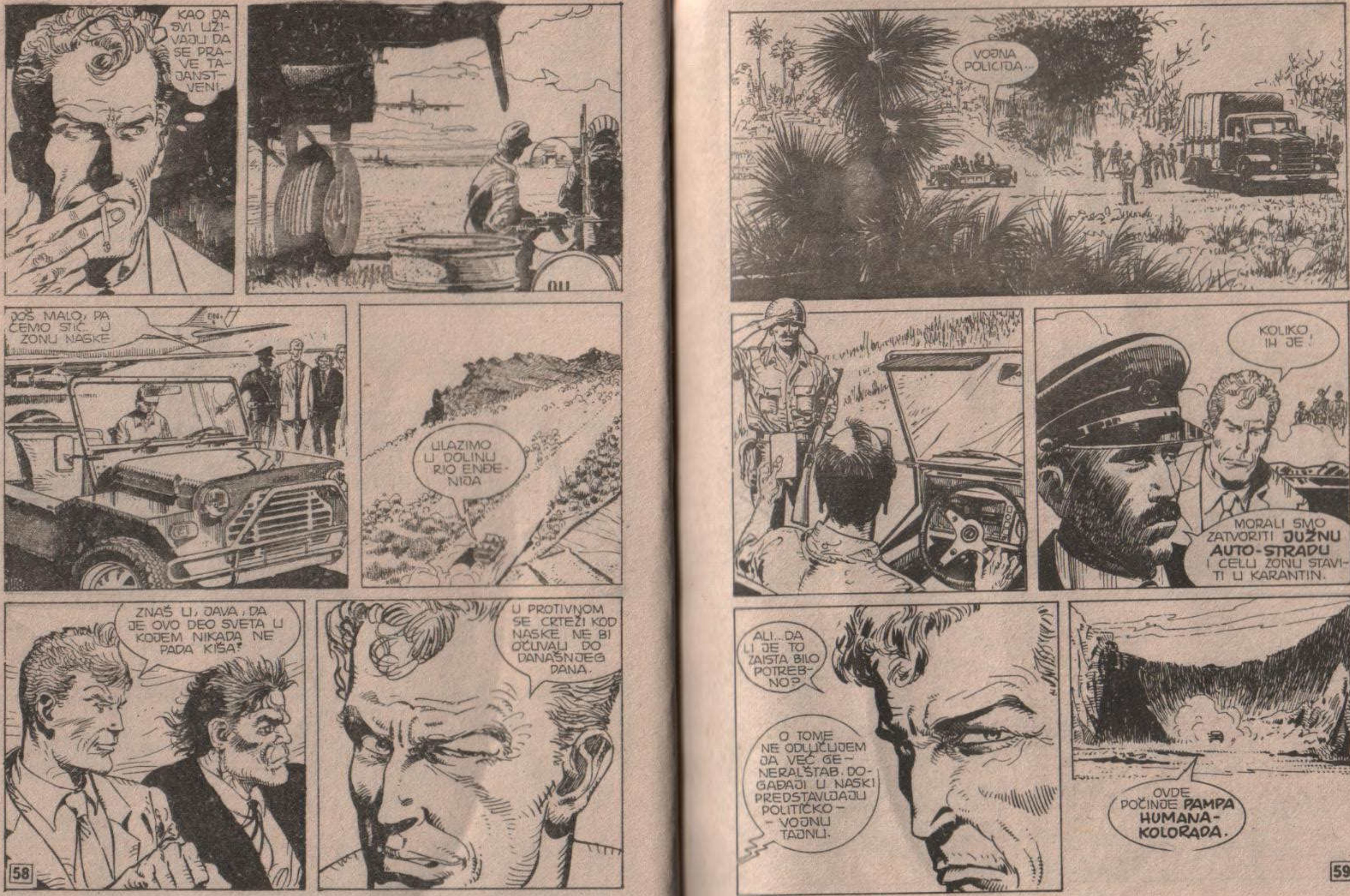
KAO DA SVI UŽIVAJU DA SE PRAVE TAJANSTVENI.
JOŠ MALO, PA ĆEMO STIĆI U ZONU NASKE
ULAZIMO U DOLINU RIO ENDENIJA
ZNAŠ LI, JAVA, DA JE OVO DEO SVETA U KOJEM NIKADA NE PADA KIŠA?
U PROTIVNOM SE CRTEŽI KOD NASKE NE BI OČUVALI DO DANAŠNJEG DANA.
VOJNA POLICIJA...
KOLIKO IH JE!
MORALI SMO ZATVORITI JUŽNU AUTO-STRADU I CELU ZONU STAVITI U KARANTIN.
ALI... DA LI JE TO ZAISTA BILO POTREBNO?
O TOME NE ODLUČUJEM JA VEĆ GENERALŠTAB. DOGAĐAJI U NASKI PREDSTAVLJAJU POLITIČKO-VOJNU TAJNU.
OVDE POČINJE PAMPA HUMANA-KOLORADA.

OVO JE NAJBEZVODNIJI I NAJNENASELJENIJI KRAJ NA KONTINENTU. NEKOLIKO KILOMETARA ODAVDE DIŽE SE ISTORIJSKI CENTAR **NASKA**, GRAD PREPUN ARHEOLOŠKIH RARITETA.
NJEGOVO IME JE POZNATO U SVETU ISKLJUČIVO PO CRTEŽIMA ILI **HIJEROGLIFIMA** KOJE JE PRE NEKOLIKO HILJADA GODINA NACRTAO NAROD NASKE, JEDAN OD NAJTAJANSTVENIJIH STANOVNIKA ZEMLJE.
JOŠ NI DANAS NIKO NE ZNA NA KOJI NAČIN SU POVLAČILI TAKO PRAVE LINIJE I IZVODILI TAKO SAVRŠENE FIGURE DŽINOVSKIH PROPORCIJA.
EVO PRVIH CRTEŽA.
VI IH SIGURNO VEĆ POZNAJETE, SENJOR.
DA, NEKOLIKO PUTA SAM BIO U NASKI...
...I ZNAM DA SU NASTALI TAKO ŠTO JE UKLONJEN TAMNI ŠLJUNČANI PREKRIVAČ KOJI POKRIVA ZEMLJU...
...I TIME OTKRIVEN ŽUTI PESAK KOJI SE NALAZI ODMAH ISPOD NJEGA.

TAKOĐE MI JE POZNATO DA JE SA ZEMLJE GOTOVO NEMOGUĆE VIDETI TE CRTEŽE, SEM AKO NE STO- TAČNO NA NJIMA.
MNOGI SMATRAJU DA POSTOJANJE CRTEŽA SVEDOČI DA SU STANOVNICI NASKE ZNALI ZA LETENJE JOŠ PRE NEKOLIKO HILJADA GODINA.
AKO ŽELITE DA VIDITE NOVE CRTEŽE, SENJOR...
TOF TOF TOF
TOF TOF TOF TOF
...DOSTA SU UDALJENI ODAVDE I, KAO ŠTO REKOSTE, MOGUĆE IH JE VIDETI SAMO IZ VAZDUHA.

NEKOLIKO KILO-METARA ISTOČNIJE...
GLEDAJTE, MISTERIJA!
OVE PTICE MALOČAS NIJE BILO.
NEVERO-VATNO!
EVO, OVAJ CR-TEŽ JE U FAZI IZRADE. POGLE-DAJTE ONU LINI-JU KOJA SE PRODUŽAVA.
ALI, **ŠTA JE ONO** ŠTO JE POVLAČI?
E, UPRAVO JE TO **NAJNEVERO-VATNIJE** U CELOJ PRIČI.

POGLEDAJTE I SAMI... PRIBLIŽIĆEMO SE.
TOF
TOF
TOF
TOF
ŠTA?
ROBOT!!
TAKO JE, MISTERIJA TO SU MALI ROBOTI KOJI PO DANU **SAMI** POVLAČE NOVE LINIJE BEZ IKAKVE LJUDSKE POMOĆI.
BRZO, SPUSTIMO SE... HOĆU DA IH VIDIM IZBLIZA!
DOBRO... ALI, PAZITE!

HELIKOPTER SE SPUSTIO BLIZU VELIKE CRTE...
GOBIERNO MILITAR
OVO... OVO JE LUDO!
KAKAV NEOBIČAN APARAT! SNABDEVEN JE RADAROM ILI NEKIM DRUGIM INSTRUMENTOM KOJI MU DAJE PREGLED TERENA.
VEROVATNO SU U MEMORIJI POHRANILI CRTEŽ KOJI TREBA DA REPRODUKUJU.

HMM...
KREĆE SE PRAVO, UKLANJAJUĆI KAMENJE I POLAŽUĆI GA SA STRANE, UPRAVO KAO ŠTO SU ČINILI STANOVNICI NASKE PRE NEKOLIKO HILJADA GODINA.
ALI, STANOVNICI NASKE...
NAZAD, SENJOR! NAZAD! OVDE JE PRILAZ ZABRANJEN!
POTPUNO USREDSREĐEN NA ROBOTA, MISTERIJA NIJE NI PRIMETIO VOJNIKA...
STANITE!

?!
DO VRAGA!
VOJNIČE, PRESTANI!
PROFESOR MISTERIJA JE SA NAMA!
OPROSTITE, PUKOVNIČE.
PUCAO SAM U VAZDUH...
NAREĐENO JE DA SE NIKO NE SME PRIBLIŽITI ROBOTU.

RAZGOVARAĆEMO KASNIJE, PROKLETA BUDALO!
STRAŠNO MI JE ŽAO ZBOG OVOG INCIDENTA, SENJOR. MORATE SHVATITI DA SU MOJI LJUDI NERVOZNI ZBOG TIH NEOBJAŠNJIVIH DOGAĐAJA.
KAŽITE, MISTERIJA... IMATE LI NEKU IDEJU U VEZI SA POREKLOM OVIH ROBOTA?
KAKO BIH JE MOGAO IMATI KAD SAM TEK STIGAO.
ŠTO SE MENE TIČE, TO BI MOGLI BITI PROIZVODI NEKE VRLO NAPREDNE CIVILIZACIJE.
DANAS JE VEĆ VELIKI BROJ ZEMALJA U STANJU DA IZRAĐUJE MAŠINE NA VISOKOM TEHNIČKOM NIVOU.
PREMA TOME, MOGLA IH JE PROIZVESTI NEKA STRANA SILA.
TO JE MALO VEROVATNO... ALI NE MOŽE SE ISKLJUČITI.

JEDINI NAČIN DA SAZNAMO NEŠTO VIŠE BIO BI DA ZAPLENIMO JEDNU SPRAVU I PROUČIMO JE.
TO I MI MISLIMO, SENJOR. UPRAVO ČEKAMO ODOBRENJE.
NO, NAŠI U VLADI STRAHUJU DA BI UTICAJ NA RAD ROBOTA MOGAO IMATI NEPREDVIDIVE POSLEDICE... **EKSPLOZIJE** ILI KO ZNA ŠTA DRUGO.
MUDRA ODLUKA.
ALI, MOŽETE LI MI REĆI KAKO SU TE MAŠINE DOSPELE OVAMO?
NA ŽALOST, NE RASPOLAŽEMO PRECIZNIM PODACIMA.
ALI, MORATE ZNATI DA JE ZONA DOBRIM DELOM PUSTA. MOGLI SU IH SPUSTITI HELIKOPTEROM ILI AVIONOM...
...ILI NEKOM DRUGOM **LETELICOM** KOJU NE MOŽEMO NI DA ZAMISLIMO.
NARAVNO, NARAVNO...

ŽAO MI JE ŠTO VAM NE MOGU POMOĆI... NE RASPOLAŽEM PODACIMA DA BIH MOGAO DA IZNESEM SVOJE MIŠLJENJE O OVOME.
MISLIM DA JE JEDINO ŠTO BI SE MOGLO UČINITI TO DA NASTAVIMO DA IH PAŽLJIVO POSMATRAMO REGISTRUJUĆI NOVE CRTEŽE I PRAVEĆI MAPE.
UPRAVO TO I RADIMO.
NARAVNO, STOJIM VAM NA RASPOLAGANJU U SLUČAJU DA SE POJAVI NEŠTO NOVO.
DOBRO.
PERUANSKA I NAŠA VLADA ODLUČILE SU DA OBRAZUJU NEFORMALNU GRUPU STRUČNJAKA KOJI ĆE NAS POSAVETOVATI ŠTA DA RADIMO. VI SE, NARAVNO NALAZITE MEĐU NJIMA.
NIJE NEOPHODNO DA OSTANETE U PERUU. BILO BI DOVOLJNO DA ZNAMO GDE VAS MOŽEMO NAĆI KAKO BISMO VAS MOGLI POZVATI U SLUČAJU DA SE NEŠTO NOVO DESI.
U REDU... ŠTO SE TOGA TIČE, NEMA PROBLEMA! ZASAD NE PLANIRAM NIKAKVO PUTOVANJE.

DOBRO... MOŽEMO SE VRATITI U LIMU.
JOŠ ĆU SE DVADESET ČETIRI SATA ZADRŽATI U PERUU, MISTERIJA. U SLUČAJU POTREBE ĆU VAM SE JAVITI.
DOBRO.
MOLIM VAS... **NEMOJTE DA SE IZGUBITE!**
NE BRINITE.
LIMA
HMM... OVAKAV SLUČAJ BI PREDSTAVLJAO PRAVO ZADOVOLJSTVO ZA POBORNIKE TEORIJE O POSTOJANJU **VANZEMALJSKIH BIĆA**...

...ALI, MENI SE ČINI DA JE TU REČ O MAŠINAMA KONSTRUISANIM NA NAŠOJ DOBROJ, STAROJ PLANETI...
...JAKO VERUJEM DA SU INSTRUKCIJE PO KOJIMA FUNKCIONIŠU OVI ROBOTI IZDATE **JAKO DAVNO!**
ČETIRI STOTINE KILOMETARA OD ZEMLJE...
SLUŠATE LI NAS, HJUSTON?
I DALJE MOTRIMO NA **NLO**. UKRŠTAMO SE S NJEGOVOM ORBITOM PRILIČNO REDOVNO.
DOBRO, „MAGELAN“... ZASAD NEMA NOVIH NAREDBI. JOŠ SE NE ZNA KO JE LANSIRAO RAKETU.

NJUJORK,
AERODROM KENEDI...
ČIM STIGNEMO KUĆI, TELEFONIRAĆU AJNI.
SIGURNO ĆE JE INTERESOVATI DA SAZNA ŠTA SAM VIDEO U NASKI.
STIGLI SMO, MISTERIJA.
HVALA. KUSUR ZADRŽITE.
WASHINGTON (PRIVATO)
HMM... DA VIDIM DA LI JE AJNA KOD KUĆE.

DRIIIIINNN
DRIIIIIIN
MORA DA JE IZAŠLA. POKUŠAĆU KASNIJE.
RIIIIIIN
DRIIIIIIIIN
U TRENUTKU KAD SE MISTERIJA SPREMAO DA SPUSTI SLLUŠALICU...
KLIK!
HALO! HALO!

AAAAH...
AJNA, ODGOVORI!
AJNA, JA SAM, MARTI!
ALI, KO JE TAMO?
ZAČUO SE NEJASAN ŠAPAT...
AAAA... JA...
ŠTO MU GROMOVA! NEŠTO SE DESILO!
MMMGHHH!

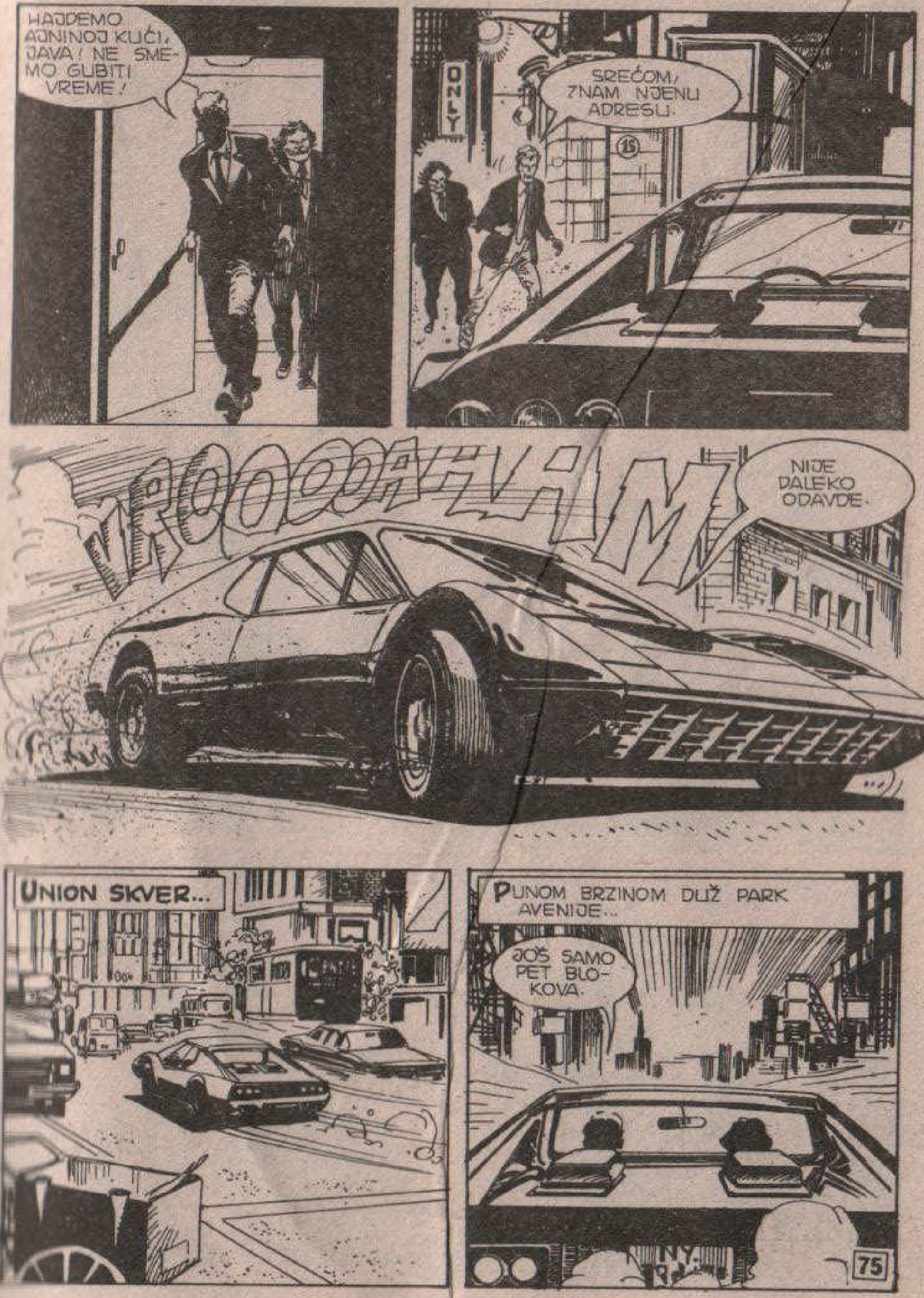
HAJDEMO AJNINOJ KUĆI, JAVA! NE SMEMO GUBITI VREME!
SREĆOM, ZNAM NJENU ADRESU.
ONLY
NIJE DALEKO ODAVDE.
UNION SKVER...
PUNOM BRZINOM DUŽ PARK AVENIJE...
JOŠ SAMO PET BLOKOVA.

GDE SE, IZMEĐU DVA HOTELA, NALAZE STAMBENE ZGRADE SA POČETKA DVADESETOG VEKA.
ENO ADNINE KUĆE!
HEJ, MOMCI! KUDA ĆETE?
POŽURI, JAVA!
ADNA SEGARD
LOIS VINKLI

MISLIM DA NE VREDI DA ZVONIMO.
DRIIIIIIN
NEKO JE UNUTRA! ČUJEŠ LI?
MMMHHH!
POSTOJI SAMO JEDAN NAČIN DA UĐEMO NE GUBEĆI VREME, JAVA.
MMMGGHHH!
MMGGRRRRR!
HEJ, HEJ, STANITE! ŠTA TO RADITE?
TRAS!

MALI STAN JE BIO OPUSTOŠEN...
AJNA!
OH, NE!
OVO NIJE AJNA! BIĆE DA JE TO PRIJATELJICA KO-JA SA NJOM DELI STAN!
OOOOH...
PRETUKLI SU JE!
ALI, PULS SE JOŠ OSE-ĆA... IZVUĆI ĆE SE!
?

NI TRAGA OD AJNE!
NNGHHH!
DA MOŽDA NIJE KID-NAPOVANA... ILI NEŠTO JOŠ GORE?
ALI... ŠTA SE OVDE DOGODI-LO?
AH, DOBRO JE ŠTO STE DOŠLI! POZOVITE HITNU POMOĆ.
ZAR NISTE ČULI-ILI PRIMETILI NIŠTA NENORMALNO U ZGRADI?
ŠTA VI PODRAZUME-VATE POD NE-NORMAL-NIM?
JEDNOSTAVNO: NOVA LICA, SUM-NJIVE ŠUMOVE.
NE, NIŠTA, NIŠTA... SAMO JEDNOG TRE-NUTKA...

PA, PRAVO DA VAM KAŽEM, NOĆAS SAM ČUO NEKU GALAMU.
UČINILO MI SE DA SE NA PETOM SPRATU NEŠTO PROSLAVLJA, PA SU SVI PIJANI. NISAM NA TO OBRAĆAO PAŽNJU.
AMBULANCE
NJUJORŠKA BOLNICA, BLIZU MEDICINSKOG CENTRA KORNEL...
POSLE NEKOLIKO ČASOVA...
KAKO JOJ JE, DOKTORE?
DOŠLA JE SVESTI. MOŽE DA GOVORI, ALI MOLIM VAS DA JE NE ZAMARATE.
JE LI VAM BOLJE, MIS?
OOH...

AKO SE ČOVEK MOŽE DOBRO OSEĆATI KADA SU MU SVE KOSTI POLOMLJENE...
JA SAM MARTI MISTERIJA, PRIJATELJ AJNE SEGARD.
VI STE LOIS VINKLI, ZAR NE?
DA... RADIM U GUGENHAJMOVOM MUZEJU I VEĆ GODINU DANA STANUJEM S AJNOM.
MOŽETE LI MI REĆI ŠTA VAM SE DESILO?
SVE... SVE JE POČELO KASNO SINOĆ... POSLE PONOĆI.
„TEK ŠTO SAM ISKLJUČILA TV I SPREMALA SE DA POĐEM NA SPAVANJE...”
„...PRIMETILA SAM NEKU PRILIKU IZA PROZORA NA POMOĆNOM STEPENIŠTU.”
OH!

„SLEDEĆEG TRENUTKA JE NEKI OGROMNI ČOVEK ULETEO KROZ PROZOR.“
AAAH!
„POTRČALA SAM PREMA TELEFONU, ALI JE ON BIO BRŽI.“
JAO!
DA LI BISTE MOGLI OPISATI TOG ČOVEKA?
OGROMAN JE KAO DIV... U KIŠNOM MANTILU, RAMENA ŠIROKIH KAO ORMAR, A U OČIMA JE IMAO LUDAČKI SJAJ.
„IZREKAO JE NJENO IME...“
AJNA SEGARD!

NIJE KOD KUĆE...
GDE JE?
„ODMAH SAM SHVATILA DA AJNI PRETI VELIKA OPASNOST I DA TREBA DA JE ZAŠTITIM PO SVAKU CENU.“
NE...NE ZNAM... NIJE MI REKLA.
HOĆU DA ZNAM GDE JE?
„POSEDOVAO JE NEKU NADLJUDSKU, GOTOVO NEVEROVATNU SNAGU...“
GOVORI... SMESTA!
PLJUS

GOVORI! GOVORI! GOVORI!
» BACAO ME JE IZ JEDNOG UGLA STANA U DRUGI, KAO KRPU. «
» SHVATILA SAM DA SE NE BI USTRUČAVAO DA ME UBIJE. «
DAKLE, DA ČUJEM!
DO... DOSTA! MILOST!
» BILA SAM SLABA, ALI VERUJEM DA BI SVAKO DRUGI NA MOM MESTU... «
OTPUTOVALA JE ...NA GRENLAND... VEČERAS.
GRENLAND?
GDE? U KOJI DEO GRENLANDA?
NE ZNAM. TO STVARNO NE ZNAM.

» TRESNUO ME JE O POD I OTIŠAO NE REKAVŠI VIŠE NIŠTA. «
OD TOG TRENUTKA VIŠE SE NIČEGA NE SEĆAM. ČINI MI SE DA SAM LEŽALA BEZ SVESTI SVE DOK TELEFON NIJE ZAZVONIO.
ZNAČI, ADNA JE OTPUTOVALA NA GRENLAND?
DA... BILA JE UZNEMIRENA. GOVORILA JE DA TREBA ŠTO PRE DA ODE U ZEMLJU SVOJIH PREDAKA.
NE VIDIM DOBRO... NE MOGU DA SHVATIM... KAO DA IMAM NEKI VEO PRED OČIMA.
MORAM DA ODEM TAMO... MORAM DA OTKRIJEM ŠTA SE STVARNO DOGAĐA.

OTPUTOVALA JE SINOĆ. IZGLEDALO JE KAO DA JE TO ZA NJU PITANJE ŽIVOTA ILI SMRTI.
HMM... VEROVATNO JE ONAJ TIP OTIŠAO ZA NJOM.
IMATE LI POJMA KO BI TO MOGAO BITI? I ŠTA HOĆE OD NJE?
NE ZNAM. PADAJU MI NA PAMET SAMO NEKE PRETPOSTAVKE, SVE JEDNA FANTASTIČNIJA OD DRUGE.
STVARNO NE ZNATE U KOJI JE DEO GRENLANDA MOGLA OTIĆI?
NIJE MI REKLA...
...ALI STALNO JE GOVORILA DA SE VRAĆA KUĆI, A ZNAM DA JE POREKLOM IZ PODRUČJA GRENLANDA KOJE GLEDA NA BAFINOV ZALIV.
IZ ZONE TUL?
OTPRILIKE. AJNA JE ROĐENA U NEKOM ESKIMSKOM SELU NEKOLIKO STOTINA MILJA JUŽNO OD TULA.

TUL... JEDAN OD OSAM CENTARA SVETSKIH CIVILIZACIJA, PREMA AJNINIM TEORIJAMA.
ZAHVALJUJEM VAM, LOIS, MNOGO STE MI POMOGLI.
JA MORAM VAMA DA SE ZAHVALIM. BEZ VAŠE POMOĆI SE NE BIH IZVUKLA.
POBRINITE SE ZA AJNU! NASTOJTE DA JE PRONAĐETE! ZAŠTITE!
UČINIĆU SVE ŠTO MOGU.
MORAM NA GRENLAND, JAVA... DA JE PRONAĐEM. SIGURAN SAM DA JOJ PRETI VELIKA OPASNOST.
ALI, NE ZNAM ŠTA DA RADIM. NE ZNAM KUDA JE TAČNO OTIŠLA. GRENLAND JE OGROMAN, A ZAPADNA ZONA TUL JE BESKONAČNA.
MORAĆU JOŠ DA RAZMISLIM. ZASAD ĆE BITI BOLJE DA URADIM NEŠTO DRUGO.
CENTRAL HOSPITAL

MALO KASNIJE...
ETO TAKO STOJE STVARI, DIJANA.
PRAVA ZBRKA, MORA SE PRIZNATI.
CRTEŽI KOD NASKE KOJI NASTAJU PRAKTIČNO SAMI OD SEBE... I TVOJA ESKIMSKA PRIJATELJICA KOJA JE POBEGLA NA GRENLAND ZBOG NEKOG TAJANSTVENOG DIVLJAKA.
KAŽI MI, MOLIM TE, DA LI SI DOŠAO DA SE POMIRIMO ILI ZATO ŠTO SI SE SETIO DA IMAM PRIJATELJA NA AERODROMU KENEDI?
I ZBOG JEDNOG I ZBOG DRUGOG, DIJANA.
VEĆ SAM PRIBAVILA INFORMACIJU KOJA TI JE POTREBNA.
88

EVO: TVOJA PRIJATELJICA JE OTPUTOVALA SINOĆ DŽAMBO DŽETOM PAN AMA ZA TORONTO...
...ODATLE JE LETOM SAS-A* PRODUŽILA ZA UPERNAVIK, NA SEVERNOM GRENLANDU.
SAS-A? AH, DA! ZABORAVIO SAM DA GRENLAND PRIPADA DANSKOJ.
* SKANDINAVSKA AVIO-KOMPANIJA.
HVALA TI, DIJANA! UPUTI SI ME NA PRAVI PUT. S MORAM DA IDEM.
SREĆNO, MARTI!
KAKO BI BILO DA POĐEŠ SA MNOM?
NE, HVALA! IAKO, KAKO TVRDIŠ, NEMA NIČEGA IZMEĐU TEBE I TE ESKIMKE...
...VEĆ PREDVIĐAM DA ĆE DOĆI DO OPASNIH SITUACIJA, VIŠE VOLIM DA MI SVE ISPRIČAŠ KADA SE VRATIŠ.
KAKO HOĆEŠ.
89

POSLE NEKOLIKO ČASOVA BOING 727 JE UZLETEO SA AERODROMA KENEDI I POLETEO ZA TORONTO...
KASNIMO NEKOLIKO SATI, JAVA, ALI TEŠI ME TO ŠTO JE STI SLUČAJ I SA NJENIM TAJANSTVENIM PROGONITELJEM!
JEDINA NADA NAM JE, DA NEĆE MOĆI DA UTVRDI KUDA JE ZAPRAVO OTIŠLA.
GOTOVO U ISTOM TRENUTKU FOKER SKANDINAVSKE VAZDUHOPLOVNE KOMPANIJE SLETEO JE NA PISTU UPERNAVIKA, SEVERNIJE OD ARKTIČKOG POLARNOG KRUGA...
SAS

BRR... KAKO JE HLADNO! SADA MORAM DA POĐEM NA SEVER.
TEK ĆU U INUKSUAKU DOZNATI DA LI SU MOJA NASLUĆIVANJA ZASNOVANA NA NEČEMU STVARNOM.
UDALJEN JE OKO DVESTA MILJA... A U OVIM KRAJEVIMA POSTOJI SAMO JEDAN NAČIN DA SE PUTUJE.
MORAM POŽURITI! OSEĆAM DA JE VREME GOTOVO ISTEKLO... JOŠ MALO, PA ĆE BITI PREKASNO!
UBRZO JE DEVOJKA MOTORNIM SANKAMA KRENULA PREMA SEVERU.

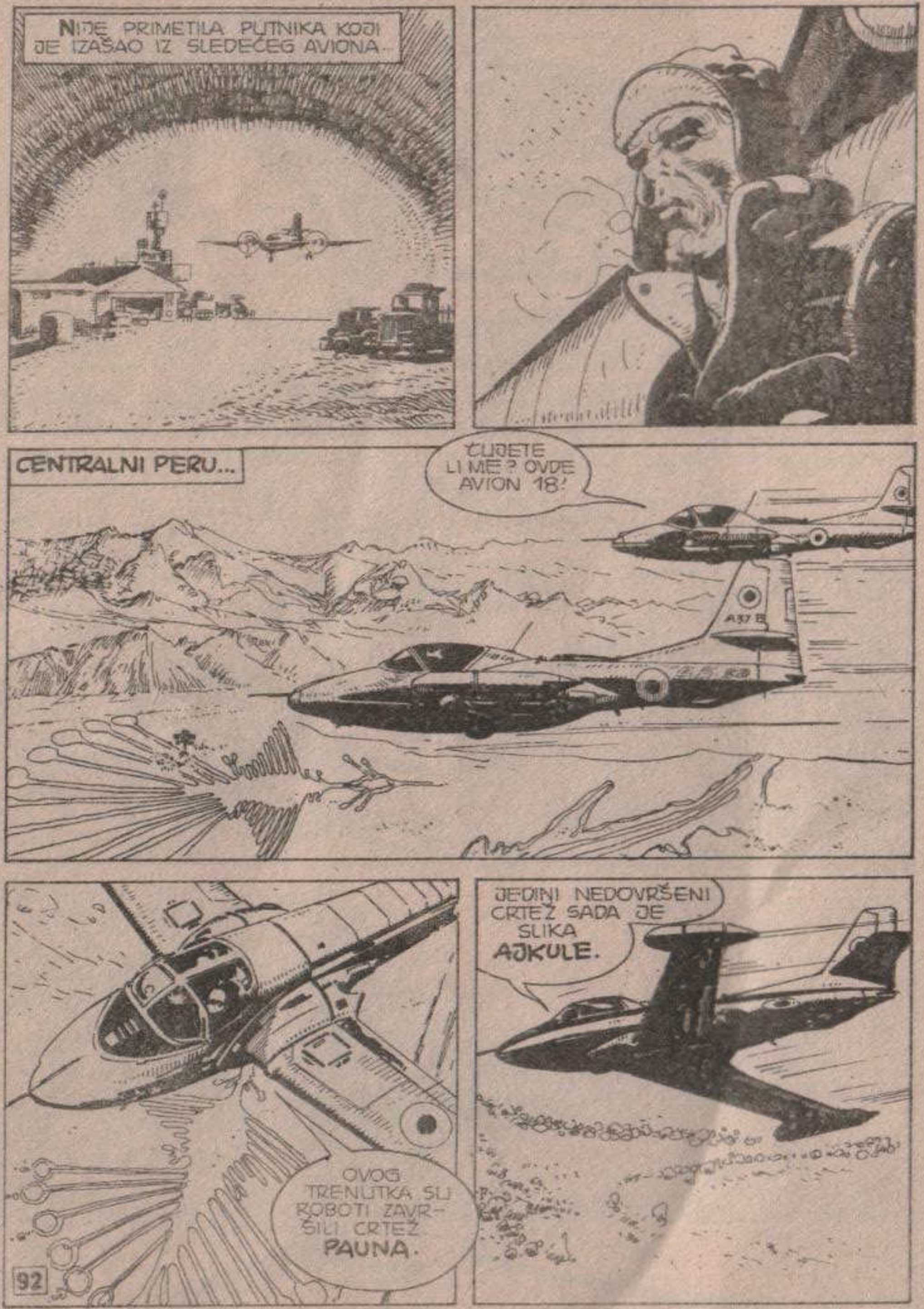

NIJE PRIMETILA PUTNIKA KOJI JE IZAŠAO IZ SLEDEĆEG AVIONA...
CENTRALNI PERU...
ČUJETE LI ME? OVDE AVION 18!
OVOG TRENUTKA SU ROBOTI ZAVRŠILI CRTEŽ PAUNA.
JEDINI NEDOVRŠENI CRTEŽ SADA JE SLIKA AJKULE.

ISTOVREMENO OSAM HILJADA MILJA SEVERNIJE...
EVO OBALE GRENLANDA, JAVA.
KALAALIT KUNAAT, KAKO GA NAZIVAJU ESKIMI, JE NAJVEĆE OSTRVO NA SVETU. IMA OKO PEDESET HILJADA STANOVNIKA...
...KOJI ŽIVE NA OGROMNOJ POVRŠINI, RAZDVOJENI VELIKIM LEDENIM PROSTRANSTVIMA.
ZIMA SE OVDE NE ŠALI, ZAR NE, JAVA? A JOŠ JE PROLEĆE.

STORE
FISCHER SKI
ETAH
Thule
TREBA DA KRENEMO AJNINIM TRAGOM ...NE ZNAM TAČNO KUDA JE OTIŠLA, ALI ZNAM DA SE RADI O MESTU DALEKO NA SEVERU, PORED OBALE.
VI, DAKLE, ŽELITE MOTORNE SANKE SA DODATNIM REZERVOARIMA.
DA... PRED NAMA JE DUG PUT.
TO SU TREĆE SANKE KOJE IZNAJMLJUJEM ZA POSLEDNJIH DVADESET ČETIRI SATA ...ZANIMLJIVO ZA OVO DOBA GODINE.
STVARNO? A KO JE UZEO DRUGIH DVOJE?
JEDNA LEPA ESKIMKA ... I NEKI ĆUTLJIVI TIP, VISOK I SNAŽAN.
JESI LI ČUO, JAVA? AJNIN PROGONITELJ JE VEĆ STIGAO.

NAPRED! VIŠE NE SMEMO GUBITI VREME!
ZA TO VREME SU AJNINE SANKE GRABILE PREMA SEVERU...
...PROLAZEĆI PORED ESKIMA KOJI SU LOVILI SVOJU OMILJENU DIVLJAČ, KARIBUE...
...DOK SU NA VODI DRUGI DOMOROCI HVATALI FOKE HARPUNIMA, TEHNIKOM KOJA SE NIJE IZMENILA HILJADAMA GODINA...
VIŠE NISAM DALEKO. OSEĆAM KAKO MI U GLAVI SLIKE POSTAJU SVE JASNIJE I SREĐENIJE.

ALI, IZNENADA SE POJAVILA STRMINA...
OH!
OOOOH...
PRAVO JE ČUDO ŠTO SE NISAM POVREDILA. ALI, NA ŽALOST, SANKE SU NEUPOTREBLJIVE.
PRODUŽIĆU PEŠICE... USKORO ĆU STIĆI.
NASTAVIĆE SE

USKORO USKORO USKORO

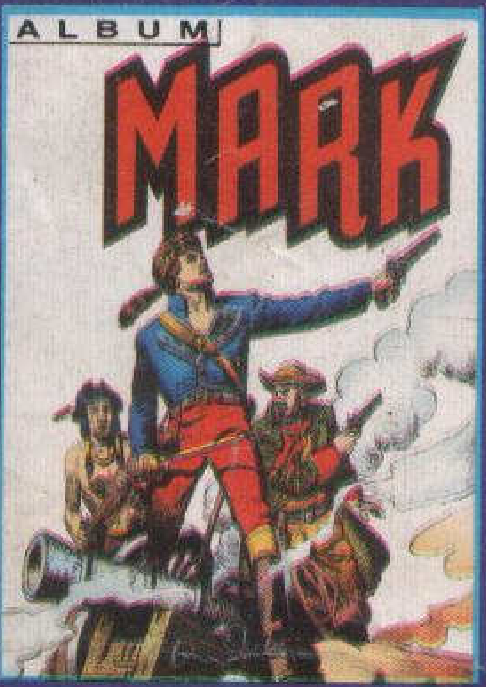

album sa samolepljivim sličicama

MARK

i nagradnom igrom sa velikim fondom vrednih nagrada!

NA SVIM KIOSCIMA

Da li **NOMO,** najstariji narod Malija, dolazi iz orbite **SIRIJUSA?** Ovo je zagonetka na koju nailazi Detektiv nemogućeg u sledećem broju **MARTIJA MISTERIJA**

U ZEMLJI DOGONA